МАТЕРИАЛЬНО – ТЕХНИЧЕСКОЕ ОБЕСПЕЧЕНИЕ И ОСНАЩЕННОСТЬ ОБРАЗОВАТЕЛЬНОЙ СРЕДЫ ДЛЯ ОБУЧАЮЩИХСЯ С ОВЗ

НАРУШЕНИЕ ЗРЕНИЯ	
Комплекты учебников (1-7 класс) для детей с нарушением зрения с учетом особенностей восприятия (крупный шрифт).	

Оборудованные классы: - дополнительная линия освещения; - коррекционные доски; - проектор, экран.	 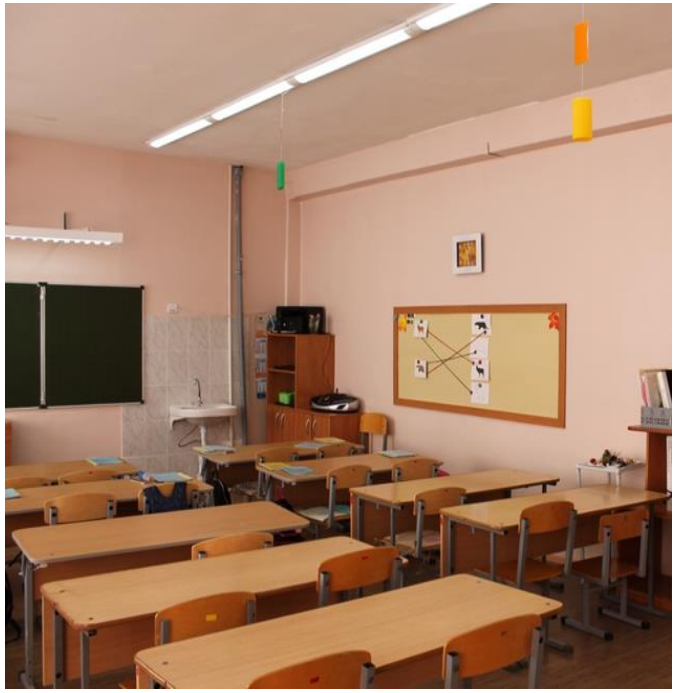
Компьютерный стол с увеличенным монитором и клавиатурой с большими разноцветными клавишами и буквами в библиотеке	

<u>Письменные столы:</u> **- с регулируемой высотой и наклоном;** **- с желтыми ограничительными линиями.**	
<u>Лупы.</u> **<u>Настольные светильники.</u>**	 

Визуальные устройства и средства информации:

- различные специально освещаемые указатели в виде символов и пиктограмм с использованием яркого цвета, контрастного по отношению к фоновой поверхности;

- тактильно-визуальные знаки, выполненные шрифтом Брайля;

- контрастное цветовое обозначение входов

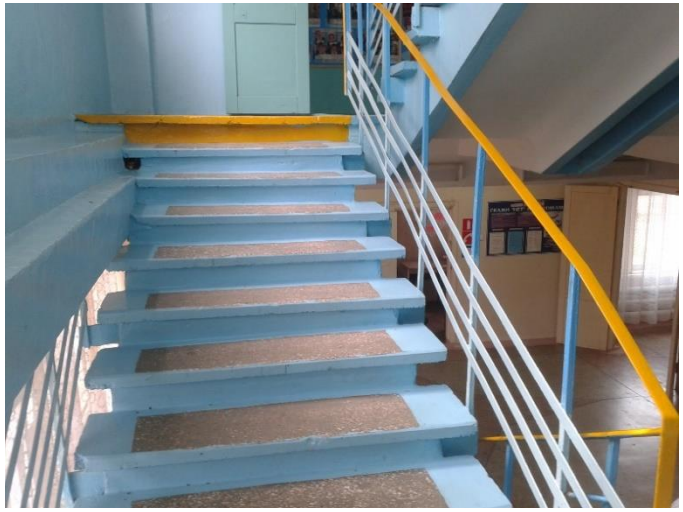







Светозвуковой информатор А-200	

НАРУШЕНИЕ ОПОРНО-ДВИГАТЕЛЬНОГО АППАРАТА	
Пандус	

Подъёмник лестничный универсальный мобильный «Пума-УНИ-130»	

Система навигации



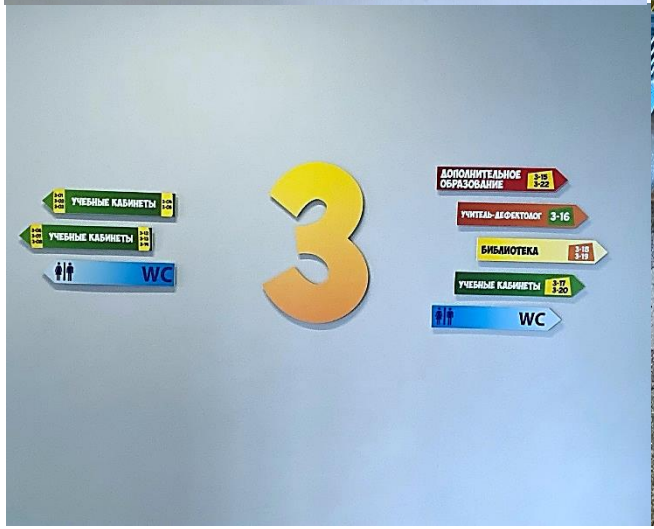



Зоны отдыха (ожидания)









Доступность питьевой воды









Санитарно-гигиенические помещения



